第18回　学術交流会

学会テーマ：精神科臨床の質を考える

基調講演：「愛の精神病理」

特定医療法人　群馬会　群馬病院　名誉院長

濱田秀伯先生

話題提供：「医療の質を上げるための問い」

副院長　江口重幸先生

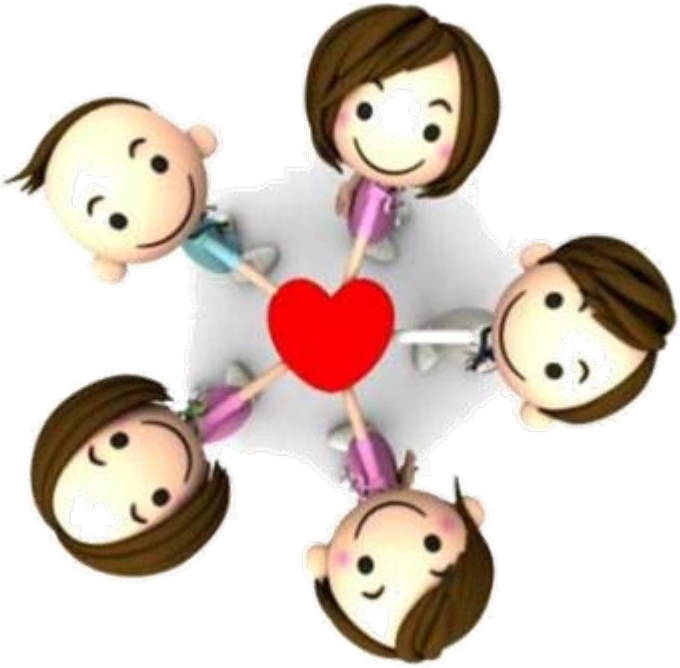

日時：平成26年12月7日（日）　13:00～16:00

場所：東京武蔵野病院　E館6階

連絡先：〒173-0037　東京都板橋区小茂根4-11-11

Tel:03-5986-3111　Fax: 03-5986-3112

E-mail :soudan@tmh.or.jp
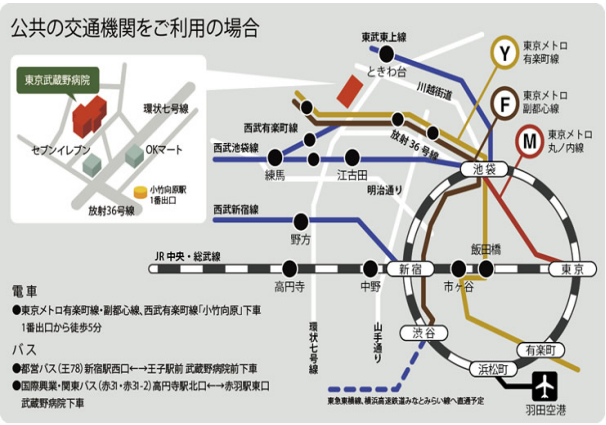
交通アクセス: http://www.tmh.or.jp/info/outline.html＃ap04